

Acest plan anuleaza si inlocuieste planul nr. 25/26.A03 elaborat la data 01.2013.  
This layout plan canceled and replaced layout plan no. 25/26.A03 prepared on 01.2013.

Verificator / Expert Checker / Expert	Cerința Requirement	Semnatura Signature	Referat / Expertiza Report / Expertise

**European Investment Bank**

**MINISTERUL TRANSPORTURILOR**

BENEFICIAR / BENEFICIARY :

**CFR**

COMPANIA NAȚIONALĂ DE CĂI FERATE "CFR" SA







PROIECTANT / DESIGNER:	Data Date	Semnatura Signature
Aprobat Approved	01.2013	
Verificat Checked	01.2013	
Șef de echipă Team leader	C. Teodorescu	
Expert Cheie Key Expert	B. Gössler	
Subcontractant / Subcontractor		
Adjunct Șef de echipă Deputy Team leader	A. M. Baicu	
Arhitect Architect	M. Fotache	
Arhitect Architect	L. G. Baicu	

"Reabilitarea liniei c.f. Frontieră - Curtici - Simeria, parte componentă a coridorului IV Pan - European pentru circulația trenurilor cu viteză maximă de 160 km/h"  
Tronsoanel 3: Gurasada - Simeria

"Rehabilitation of the Railway Line Border - Curtici - Simeria, component Part of the IV Pan - European Corridor with maximum speed of 160 km/h"  
Section 3: Gurasada - Simeria

Denumire desen / Drawing name:  
Clădire nr. 3 - Deva  
Building no. 3 - Deva

Proiect 9i  
35311.1

Faza / Phase:  
PTH+CS / TD+TS

Scara / Scale 1:100	Revizia / Revision 1/05.2013	Cod desen / Drawing Code DM.03.03.26.AR.03.001	Nr. / No 01/01
------------------------	---------------------------------	---	-------------------

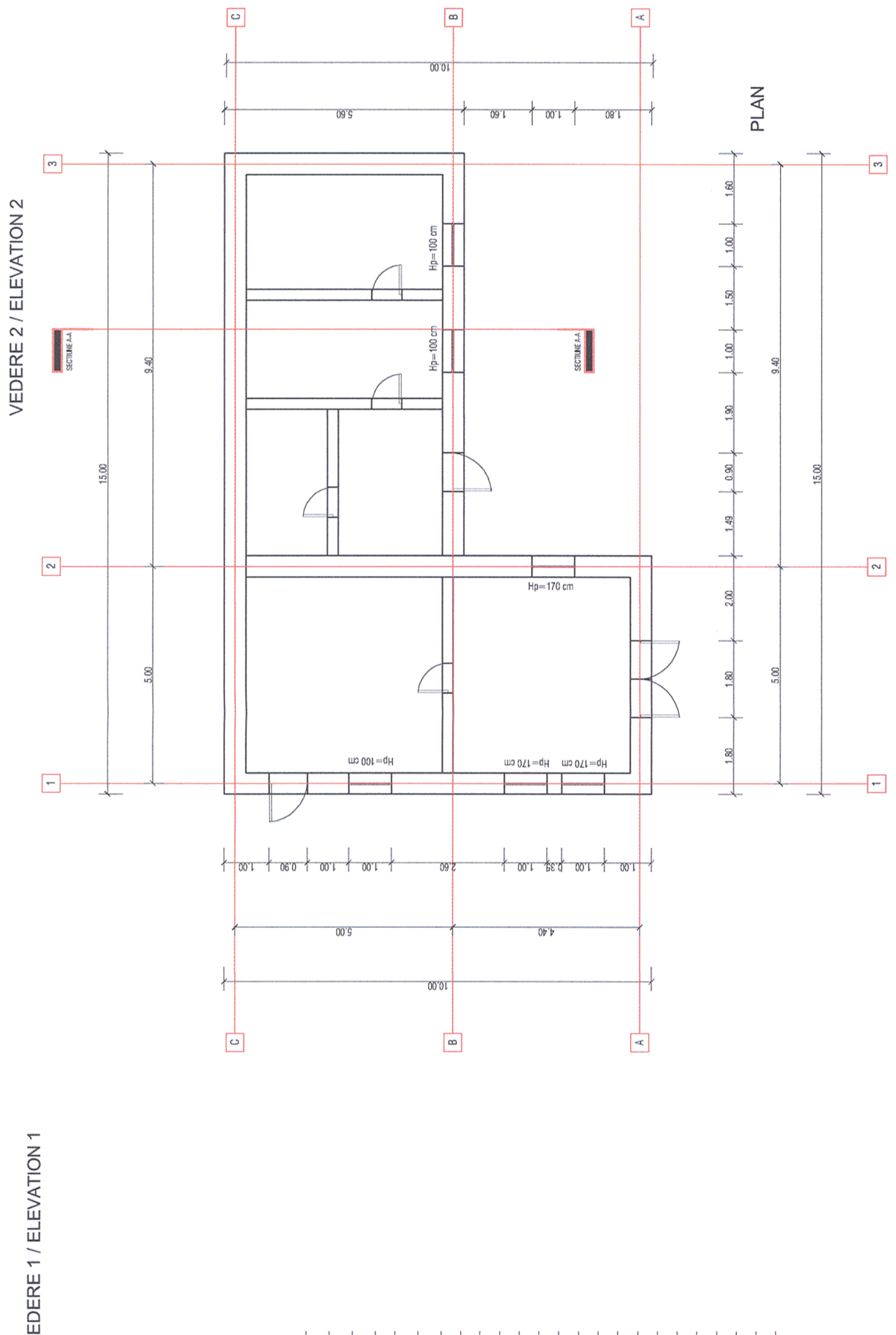
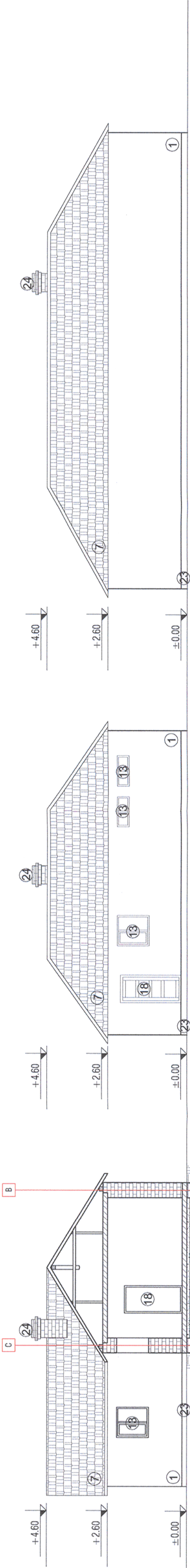

**LEGENDA**

- 1 Zidarie din caramida plina tencuita
- 2 Zidarie din boltari tencuita
- 3 Gard din placi prefabricate din beton
- 4 Placi de azbociment
- 5 Sarpanta in 2 ape pe structura din lemn si invelitoare din tigla ceramica
- 6 Sarpanta in 4 ape pe structura din lemn si invelitoare din tigla ceramica
- 7 Sarpanta in 2 ape pe structura din lemn si invelitoare din tigla ceramica
- 8 Sarpanta intr-o apa pe structura din lemn si invelitoare din tabla
- 9 Sarpanta intr-o apa pe structura din lemn si invelitoare din tabla
- 10 Sarpanta intr-o apa pe structura metalica si invelitoare din tabla
- 11 Sarpanta in 2 ape pe structura metalica cu ferme si invelitoare din tabla
- 12 Tamplarie din lemn cu geam simplu
- 13 Tamplarie din lemn cu geam dublu
- 14 Tamplarie din metal cu geam simplu
- 15 Tamplarie din PVC cu geam dublu
- 16 Placare cu scanduri din lemn
- 17 Usi din lemn
- 18 Usi metalice
- 19 Grilaj metalic
- 20 Burlan din tabla
- 21 Atic
- 22 Lucarna
- 23 Soclu
- 24 Horn din caramida